

СОГЛАСОВАНО

Директор

КУ «Нижневартовская общеобразовательная
санаторная школа»

 /Н.В. Лопаткина/



» июль 2021 г

ПАСПОРТ ДОСТУПНОСТИ

объекта социальной инфраструктуры (ОСИ)

казенного учреждения Ханты-Мансийского
автономного округа – Югры «Нижневартовская
общеобразовательная санаторная школа»

1. Общие сведения об объекте

1.1. Наименование (вид) объекта образовательное учреждение

1.2. Адрес объекта ХМАО-Югра, г.Нижневартовск, ул.Комсомольский бульвар, дом 10

1.3. Сведения о размещении объекта:

- отдельно стоящее здание 3 этажей, 3440,7 кв.м

- наличие прилегающего земельного участка (да, нет); да

1.4. Год постройки здания 1978г., последнего капитального ремонта 2014г.

1.5. Дата предстоящих плановых ремонтных работ: *текущего* -2021г., капитального - нет

Сведения об организации, расположенной на объекте

1.6. Название организации (учреждения), (полное юридическое наименование – согласно Уставу, краткое наименование) казенное учреждение Ханты-Мансийского автономного округа – Югры «Нижневартовская общеобразовательная санаторная школа»

Юридический адрес организации (учреждения) ХМАО-Югра, г.Нижневартовск, ул.Комсомольский бульвар, дом 10

1.8. Основание для пользования объектом (оперативное управление, аренда, собственность) оперативное управление

1.9. Форма собственности (государственная, негосударственная) государственная

1.10. Территориальная принадлежность (*федеральная, региональная, муниципальная*) региональная

1.11. Вышестоящая организация (*наименование*) Департамент образования и молодежной политики Ханты-Мансийского округа - Югры

1.12. Адрес вышестоящей организации, другие координаты ХМАО-Югра, г.Ханты-Мансийск, ул. Чехова, дом 12

2. Характеристика деятельности организации на объекте (по обслуживанию населения)

2.1 Сфера деятельности **образование**

2.2 Виды оказываемых услуг **образовательные**

2.3 Форма оказания услуг: (на объекте, с длительным пребыванием. в т.ч. проживанием, на дому, дистанционно) **на объекте, на дому, дистанционно**

2.4 Категории обслуживаемого населения по возрасту: (дети, взрослые трудоспособного возраста, пожилые; все возрастные категории)

Дети с 6,5 лет до момента завершения основного общего образования.

2.5 Категории обслуживаемых инвалидов: **инвалиды, передвигающиеся на коляске, инвалиды с нарушениями опорно-двигательного аппарата; нарушениями зрения, нарушениями умственного развития**

2.6 Плановая мощность: **188**, посещаемость (количество обслуживаемых в день) **188**, вместимость **188**, пропускная способность **188**

2.7 Участие в исполнении ИПР инвалида, ребенка-инвалида (да, нет) **да**

3. Состояние доступности объекта

3.1 Путь следования к объекту пассажирским транспортом

(описать маршрут движения с использованием пассажирского транспорта)

АОТ "ТК Империя-Т" по ул.Нефтяников от ул.Ленина маршруты: автобусов №№7,10,13; маршрутное такси №№10,13. По ул.Нефтяников с ул.Мира маршруты: автобусов №№7,10,13,95; маршрутное такси №№10,13.

наличие адаптированного пассажирского транспорта к объекту **имеется, транспортное средство для перевозки детей и транспортное средство для перевозки детей инвалидов**

3.2 Путь к объекту от ближайшей остановки пассажирского транспорта:

3.2.1 расстояние до объекта от остановки транспорта **382м**

3.2.2 время движения (пешком) **7** мин.

3.2.3 наличие выделенного от проезжей части пешеходного пути (да, нет) **да.**

3.2.4 Перекрестки: *нерегулируемые; регулируемые, со звуковой сигнализацией, таймером; регулируемые с таймером*

3.2.5 Информация на пути следования к объекту: *акустическая, тактильная, визуальная; нет*

3.2.6 Перепады высоты на пути: *есть, нет (описать) имеются*

Их обустройство для инвалидов на коляске: *да, нет да*

3.3 Организация доступности объекта для инвалидов – форма обслуживания*

№ п/п	Категория инвалидов (вид нарушения)	Вариант организации доступности объекта (формы обслуживания)*
1.	Все категории инвалидов и МГН	А
	<i>в том числе инвалиды:</i>	
2	передвигающиеся на креслах-колясках	А
3	с нарушениями опорно-двигательного аппарата	А
4	с нарушениями зрения	А
5	с нарушениями слуха	ВНД
6	с нарушениями умственного развития	А

* - указывается один из вариантов: «А», «Б», «ДУ», «ВНД»

3.4 Состояние доступности основных структурно-функциональных зон

№ п \п	Основные структурно-функциональные зоны	Состояние доступности, в том числе для основных категорий инвалидов**
1	Территория, прилегающая к зданию (участок)	ДЧ-И(К,О,С,У)
2	Вход (входы) в здание	ДЧ-И(К,О,С,У)
3	Путь (пути) движения внутри здания (в т.ч. пути эвакуации)	ДЧ-И(К,О,С,У)
4	Зона целевого назначения здания (целевого посещения объекта)	ДП-И(К,О,С,У)
5	Санитарно-гигиенические помещения	ДЧ-И(К,О,С,У)
6	Система информации и связи (на всех зонах)	ДЧ-И(К,О,С,У)

7	Пути движения к объекту (от остановки транспорта)	ДЧ-И(К,О,С,У)
---	---	---------------

** Указывается: ДП-В - доступно полностью всем; ДП-И (К, О, С, Г, У) – доступно полностью избирательно (указать категории инвалидов); ДЧ-В - доступно частично всем; ДЧ-И (К, О, С, Г, У) – доступно частично избирательно (указать категории инвалидов); ДУ - доступно условно, ВНД – временно недоступно

3.5. Итоговое заключение о состоянии доступности ОСИ:

Объект доступен частично избирательно для категорий инвалидов с нарушениями опорно-двигательного аппарата, инвалидов, передвигающихся на креслах-колясках, с нарушением зрения и умственного развития. Не доступен для инвалидов с нарушением слуха.

4. Управленческое решение

4.1. Рекомендации по адаптации основных структурных элементов объекта

№ № п \п	Основные структурно-функциональные зоны объекта	Рекомендации по адаптации объекта (вид работы)*
1	Территория, прилегающая к зданию (участок)	Текущий ремонт
2	Вход (входы) в здание	Текущий ремонт
3	Путь (пути) движения внутри здания (в т.ч. пути эвакуации)	Текущий ремонт
4	Зона целевого назначения здания (целевого посещения объекта)	Текущий ремонт
5	Санитарно-гигиенические помещения	Текущий ремонт
6	Система информации на объекте (на всех зонах)	Текущий ремонт
7	Пути движения к объекту (от остановки транспорта)	не нуждается
8	Все зоны и участки	Текущий ремонт

*- указывается один из вариантов (видов работ): не нуждается; ремонт (текущий, капитальный); индивидуальное решение с ТСП; технические решения невозможны – организация альтернативной формы обслуживания

4.2. Период проведения работ согласно плану мероприятий

в рамках исполнения приказа по организации от 23.06.2021г. №152-од «Об утверждении плана мероприятий по повышению значений показателей доступности для инвалидов»

(указывается наименование документа: программы, плана)

4.3 Ожидаемый результат (по состоянию доступности) после выполнения работ по адаптации повышение показателей состояния доступности образовательной организации - ДП-И (К,О,С,У)

Оценка результата исполнения программы, плана (по состоянию доступности) _____

4.4. Для принятия решения требуется, не требуется (нужное подчеркнуть):

Согласование

Имеется заключение уполномоченной организации о состоянии доступности объекта (наименование документа и выдавшей его организации, дата), нет

4.5. Информация размещена (обновлена) на Карте доступности субъекта Российской Федерации дата 30.06.2021г.

http://pubweb.admhmao.ru/subjectmaps/MAP_SOCIAL_OBJ (публичный ИНФОРМАЦИОННЫЙ УРОВЕНЬ ТЕРРИТОРИАЛЬНОЙ ИНФОРМАЦИОННОЙ СИСТЕМЫ ЮГРЫ
(наименование сайта, портала)

5. Особые отметки

Паспорт сформирован на основании:

1. Анкеты (информации об объекте) от «25» июня 2021 г.,
2. Акта обследования объекта: № акта 8/4 от «20» июня 2021 г.
3. Решения Комиссии _____ от «25» июня 2021 г.

УТВЕРЖДАЮ
Директор
КУ «Нижневартовская общеобразовательная
санаторная школа»



Лопаткина Н.В. Лопаткина/

«*июль*» 2021г.

М.П.

АНКЕТА

(информация об объекте социальной инфраструктуры)

К ПАСПОРТУ ДОСТУПНОСТИ ОСИ

КУ «Нижневартовская общеобразовательная санаторная школа»

1. Общие сведения об объекте

- 1.1. Наименование (вид) объекта образовательное учреждение
- 1.2. Адрес объекта ХМАО-Югра, г.Нижневартовск, ул.Комсомольский бульвар, дом 10
- 1.3. Сведения о размещении объекта:
- отдельно стоящее здание 3 этажей, 3440,7 кв.м
 - наличие прилегающего земельного участка (да, нет); да
- 1.4. Год постройки здания 1978г., последнего капитального ремонта 2014г.
- 1.5. Дата предстоящих плановых ремонтных работ: *текущего* - 2021г., *капитального* =

Сведения об организации, расположенной на объекте

- 1.6. Название организации (учреждения), (полное юридическое наименование – согласно Уставу, краткое наименование) казенное учреждение Ханты-Мансийского автономного округа – Югры «Нижневартовская общеобразовательная санаторная школа»

Юридический адрес организации (учреждения) ХМАО-Югра, г. Нижневартовск, ул. Комсомольский бульвар, дом 10

1.8. Основание для пользования объектом (оперативное управление, аренда, собственность) оперативное управление

1.9. Форма собственности (государственная, негосударственная) государственная

1.10. Территориальная принадлежность (федеральная, региональная, муниципальная) региональная

1.11. Вышестоящая организация (наименование) Департамент образования и молодежной политики Ханты-Мансийского округа - Югры

1.12. Адрес вышестоящей организации, другие координаты ХМАО-Югра, г. Ханты-Мансийск, ул. Чехова, дом 12

2. Характеристика деятельности организации на объекте (по обслуживанию населения)

2.1 Сфера деятельности образование

2.2 Виды оказываемых услуг образовательные

2.3 Форма оказания услуг: (на объекте, с длительным пребыванием, в т.ч. проживанием, на дому, дистанционно) на объекте, на дому, дистанционно

2.4 Категории обслуживаемого населения по возрасту: (дети, взрослые трудоспособного возраста, пожилые; все возрастные категории)

дети-6,5-15 лет

2.5 Категории обслуживаемых инвалидов: инвалиды, передвигающиеся на коляске, инвалиды с нарушениями опорно-двигательного аппарата; нарушениями зрения, нарушениями умственного развития

2.6 Плановая мощность: 188, посещаемость (количество обслуживаемых в день) 188, вместимость 188, пропускная способность 188

2.7 Участие в исполнении ИПР инвалида, ребенка-инвалида (да, нет) да

3. Состояние доступности объекта

3.1 Путь следования к объекту пассажирским транспортом

(описать маршрут движения с использованием пассажирского транспорта)

АОТ "ТК Империя-Г" по ул.Нефтяников от ул.Ленина маршруты: автобусов №№7,10,13; маршрутное такси №№2,10,13. По ул.Нефтяников с ул.Мира маршруты: автобусов №№7,10,13,95; маршрутное такси №№ 2,10,13.

наличие адаптированного пассажирского транспорта к объекту имеется, транспортное средство для перевозки детей и транспортное средство для перевозки детей инвалидов

3.2 Путь к объекту от ближайшей остановки пассажирского транспорта:

3.2.1 расстояние до объекта от остановки транспорта 382м

3.2.2 время движения (пешком) 7 мин.

3.2.3 наличие выделенного от проезжей части пешеходного пути (*да, нет*) да

3.2.4 Перекрестки: *нерегулируемые; регулируемые, со звуковой сигнализацией, таймером; регулируемые с таймером*

3.2.5 Информация на пути следования к объекту: *акустическая, тактильная, визуальная; нет*

3.2.6 Перепады высоты на пути: *есть, нет* (описать) имеются

Их обустройство для инвалидов на коляске: *да, нет* да

3.3 Вариант организации доступности ОСИ (формы обслуживания)* с учетом СП 35-101-2001

№ п/п	Категория инвалидов (вид нарушения)	Вариант организации доступности объекта (формы обслуживания)*
1.	Все категории инвалидов и МГН	А
	<i>в том числе инвалиды:</i>	
2	передвигающиеся на креслах-колясках	А
3	с нарушениями опорно-двигательного аппарата	А

4	с нарушениями зрения	А
5	с нарушениями слуха	ВНД
6	с нарушениями умственного развития	А

* - указывается один из вариантов: «А», «Б», «ДУ», «ВНД»

4. Управленческое решение

4.1. Рекомендации по адаптации основных структурных элементов объекта

№ № п \п	Основные структурно-функциональные зоны объекта	Рекомендации по адаптации объекта (вид работы)*
1	Территория, прилегающая к зданию (участок)	Текущий ремонт
2	Вход (входы) в здание	Текущий ремонт
3	Путь (пути) движения внутри здания (в т.ч. пути эвакуации)	Текущий ремонт
4	Зона целевого назначения здания (целевого посещения объекта)	Текущий ремонт
5	Санитарно-гигиенические помещения	Текущий ремонт
6	Система информации на объекте (на всех зонах)	Текущий ремонт
7	Пути движения к объекту (от остановки транспорта)	не нуждается
8	Все зоны и участки	Текущий ремонт

*- указывается один из вариантов (видов работ): не нуждается; ремонт (текущий, капитальный); индивидуальное решение с ТСП; технические решения невозможны – организация альтернативной формы обслуживания

Размещение информации на Карте доступности субъекта Российской Федерации согласовано Кадырова Лилия Юнировна заместитель директора по административно-хозяйственной работе тел. 8(3466) 411-808

(подпись, Ф.И.О., должность; координаты для связи уполномоченного представителя объекта)

УТВЕРЖДАЮ
Директор
КУ «Нижневартовская общеобразовательная
санаторная школа»

 / Н.В. Козловская

« 25 » июля



АКТ ОБСЛЕДОВАНИЯ

объекта социальной инфраструктуры К ПАСПОРТУ ДОСТУПНОСТИ ОСИ

КУ «Нижневартовская общеобразовательная санаторная школа»

г.Нижневартовск, ул.Комсомольский бульвар, дом 10

г. Нижневартовск, Ханты-
Мансийский автономный округ -
Югра

Наименование территориального
образования субъекта Российской
Федерации

« 25 » июля 2021 г.

1. Общие сведения об объекте

1.1. Наименование (вид) объекта образовательное учреждение

1.2. Адрес объекта ХМАО-Югра, г.Нижневартовск, ул.Комсомольский
бульвар, дом 10

1.3. Сведения о размещении объекта:

- отдельно стоящее здание 3 этажей, 3440,7 кв.м

- наличие прилегающего земельного участка (да, нет); да

1.4. Год постройки здания 1978г., последнего капитального ремонта 2014г.

1.5. Дата предстоящих плановых ремонтных работ: текущего - 2021г.,
капитального =

1.6. Название организации (учреждения), (полное юридическое наименование – согласно Уставу, краткое наименование) казенное учреждение Ханты-Мансийского автономного округа – Югры «Нижневартовская общеобразовательная санаторная школа»

1.7. Юридический адрес организации (учреждения) ХМАО-Югра, г.Нижневартовск, ул.Комсомольский бульвар, дом 10

2. Характеристика деятельности организации на объекте

Дополнительная информация образовательная деятельность

3. Состояние доступности объекта

3.1 Путь следования к объекту пассажирским транспортом

(описать маршрут движения с использованием пассажирского транспорта)

АОТ "ТК Империя-Т" по ул.Нефтяников от ул.Ленина маршруты: автобусов №№7,10,13; маршрутное такси №№10,13. По ул.Нефтяников с ул.Мира маршруты: автобусов №№7,10,13,95; маршрутное такси №№ 10,13

наличие адаптированного пассажирского транспорта к объекту имеется, транспортное средство для перевозки детей и транспортное средство для перевозки детей инвалидов

3.2 Путь к объекту от ближайшей остановки пассажирского транспорта:

3.2.1 расстояние до объекта от остановки транспорта 382м

3.2.2 время движения (пешком) 7 мин.

3.2.3 наличие выделенного от проезжей части пешеходного пути (*да, нет*) да

3.2.4 Перекрестки: *нерегулируемые; регулируемые, со звуковой сигнализацией, таймером; регулируемые с таймером*

3.2.5 Информация на пути следования к объекту: *акустическая, тактильная, визуальная; нет*

3.2.6 Перепады высоты на пути: *есть, нет* (описать) имеются

Их обустройство для инвалидов на коляске: *да, нет* да

3.3 Организация доступности объекта для инвалидов – форма обслуживания*

№ п/п	Категория инвалидов (вид нарушения)	Вариант организации доступности объекта (формы обслуживания)*
1.	Все категории инвалидов и МГН	А
	<i>в том числе инвалиды:</i>	
2	передвигающиеся на креслах-колясках	А
3	с нарушениями опорно-двигательного аппарата	А
4	с нарушениями зрения	А
5	с нарушениями слуха	ВНД
6	с нарушениями умственного развития	А

* - указывается один из вариантов: «А», «Б», «ДУ», «ВНД»

3.4. Состояние доступности основных структурно-функциональных зон

№ п/п	Основные структурно-функциональные зоны	Состояние доступности, в том числе для основных категорий инвалидов**	Приложение	
			№ на плане	№ фото
1	Территория, прилегающая к зданию (участок)	ДЧ-И(К,О,С,У)	1-5, 8	1-8
2	Вход (входы) в здание	ДЧ-И(К,О,С,У)	5-7	9-18
3	Путь (пути) движения внутри здания (в т.ч. пути эвакуации)	ДЧ-И(К,О,С,У)	9-18	19-35
4	Зона целевого назначения здания (целевого посещения объекта)	ДЧ-И(К,О,С,У)	19-22	36-49
5	Санитарно-гигиенические помещения	ДЧ-И(К,О,С,У)	23-26	50-55
6	Система информации и связи (на всех зонах)	ДЧ-И(К,О,С,У)	5,6,16, 17,27, 28	56-71
7	Пути движения к объекту (от остановки транспорта)	ДЧ-И(К,О,С,У)		

** Указывается: ДП-В - доступно полностью всем; ДП-И (К, О, С, Г, У) – доступно полностью избирательно (указать категории инвалидов); ДЧ-В - доступно частично всем; ДЧ-И (К, О, С, Г, У) – доступно частично избирательно (указать категории инвалидов); ДУ - доступно условно, ВНД - недоступно

3.5. ИТОГОВОЕ ЗАКЛЮЧЕНИЕ о состоянии доступности ОСИ:

Объект доступен частично для категорий инвалидов с нарушениями опорно-двигательного аппарата, инвалидов, передвигающихся на креслах-колясках, с нарушением зрения и умственного развития. Не доступен для инвалидов с нарушением слуха.

4. Управленческое решение (проект)

4.1. Рекомендации по адаптации основных структурных элементов объекта:

№ п \ п	Основные структурно-функциональные зоны объекта	Рекомендации по адаптации объекта (вид работы)*
1	Территория, прилегающая к зданию (участок)	Текущий ремонт (На входной калитке установить табличку с рельефно-графической надписью с информацией об организации и тактильную табличку-пиктограмму кнопки вызова персонала)
2	Вход (входы) в здание	Текущий ремонт (Выполнить разметку крайних ступеней на центральной лестнице. Установить на пандусах тактильная табличка-пиктограмма кнопки вызова персонала)
3	Путь (пути) движения внутри здания (в т.ч. пути эвакуации)	Текущий ремонт (Обновить тактильную информацию на лестничных перилах, выполнить измерение силы открытия дверей)
4	Зона целевого назначения здания (целевого посещения объекта)	Текущий ремонт (На переговорных устройствах установить тактильные таблички-пиктограммы с

		информацией об использовании)
5	Санитарно-гигиенические помещения	Текущий ремонт (Дополнительно установить кнопку вызова помощи со шнурком с тактильной табличной обозначения кнопки. Установить пристенный опорный поручень с травмобезопасными окончаниями)
6	Система информации на объекте (на всех зонах)	Текущий ремонт
7	Пути движения к объекту (от остановки транспорта)	не нуждается
8.	Все зоны и участки	Текущий ремонт (Выполнить ограждение спуска в подвальные помещения)

*- указывается один из вариантов (видов работ): не нуждается; ремонт (текущий, капитальный); индивидуальное решение с ТСР; технические решения невозможны – организация альтернативной формы обслуживания

4.2. Период проведения работ согласно плану мероприятий

в рамках исполнения приказа от 23.06.2021г.№152-од «Об утверждении плана мероприятий по повышению значений показателей доступности для инвалидов»

(указывается наименование документа: программы, плана)

4.3 Ожидаемый результат (по состоянию доступности) после выполнения работ по адаптации повышение показателей состояния доступности образовательной организации - ДП-И (К,О,С,У)

Оценка результата исполнения программы, плана (по состоянию доступности) ДП-И (К,О,С,У) доступно полностью избирательно для категорий инвалидов с нарушениями опорно-двигательного аппарата, инвалидов передвигающихся на креслах-колясках, с нарушением зрения и умственного развития. Не доступен для инвалидов с нарушением слуха.

4.4. Для принятия решения требуется, не требуется (нужное подчеркнуть):

4.4.1. согласование на Комиссии _____

(наименование Комиссии по координации деятельности в сфере обеспечения доступной среды жизнедеятельности для инвалидов и других МГН)

4.4.2. согласование работ с надзорными органами (в сфере проектирования и строительства, архитектуры, охраны памятников, другое - указать)

4.4.3. техническая экспертиза; разработка проектно-сметной документации;

4.4.4. согласование с вышестоящей организацией (собственником объекта);

4.4.5. согласование с общественными организациями инвалидов

4.4.6. другое _____.

Имеется заключение уполномоченной организации о состоянии доступности объекта (наименование документа и выдавшей его организации, дата), нет

4.7. Информация может быть размещена (обновлена) на Карте доступности субъекта Российской Федерации

http://pubweb.admhmao.ru/subjectmaps/MAP_SOCIAL_OBJ (публичный
ИНФОРМАЦИОННЫЙ УРОВЕНЬ ТЕРРИТОРИАЛЬНОЙ ИНФОРМАЦИОННОЙ СИСТЕМЫ
ЮГРЫ

(наименование сайта, портала)

5. Особые отметки

ПРИЛОЖЕНИЯ:

Результаты обследования:

- | | |
|--|-----------------|
| 1. Территории, прилегающей к объекту | на <u>22</u> л. |
| 2. Входа (входов) в здание | на <u>2</u> л. |
| 3. Путей движения в здании | на <u>2</u> л. |
| 4. Зоны целевого назначения объекта | на <u>2</u> л. |
| 5. Санитарно-гигиенических помещений | на <u>5</u> л. |
| 6. Системы информации (и связи) на объекте | на <u>2</u> л. |

Результаты фотофиксации на объекте на 22 л.

Поэтажные планы, паспорт БТИ на 3 л.

Другое (в том числе дополнительная информация о путях движения к объекту) план территории образовательной

организации

Руководитель
рабочей группы

директор Лопаткина Н.В.
(Должность, Ф.И.О.)

(Подпись)

Члены рабочей группы заместитель директора по АХР

Кадырова Л.Ю.
(Должность, Ф.И.О.)

(Подпись)

Заведующий ЦКППС

Карсакова Н.Д.
(Должность, Ф.И.О.)

(Подпись)

В том числе:

представители общественных
организаций инвалидов: председатель Правления НГОС

Горбачева С.А.
(Должность, Ф.И.О.)

(Подпись)

экспертов в сфере доступной среды

Кузнецова В.А.
(Должность, Ф.И.О.)

(Подпись)

экспертов в сфере доступной среды

Самчинская Д.И.
(Должность, Ф.И.О.)

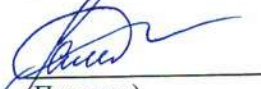
(Подпись)

экспертов в сфере доступной среды

Ершев Д.В.
(Должность, Ф.И.О.)

(Подпись)

представители организации,
расположенной на объекте

(Должность, Ф.И.О.)

(Подпись)

(Должность, Ф.И.О.)

(Подпись)

Управленческое решение согласовано « ____ » _____ 20 ____ г.
(протокол № ____)

к Акту обследования ОСИ к паспорту
доступности ОСИ № 1

от « 25 » июля 2021 г.

І Результаты обследования:

1. Территории, прилегающей к зданию (участка)

КУ «Нижевартовская общеобразовательная санаторная школа»

г.Нижевартовск, ул.Комсомольский бульвар, дом 10

наименование объекта, адрес

№ п/п	Наименование функционально-планировочного элемента	Наличие элемента			Выявленные нарушения и замечания		Работы по адаптации объектов	
		есть/ нет	№ на плане	№ фото	Содержание	Значимо для инвалида (категория)	Содержание	Виды работ
1.1	Вход (входы) на территорию	есть	1	1,2,3,	На входной калитке установить табличку с рельефно-графической надписью с информацией об организации и тактильную табличку-пиктограмму кнопки вызова персонала	Для категорий инвалидов с нарушением зрения		
1.2	Путь (пути) движения на территории	есть	2 3 4	4 5,6, 7				
1.3	Лестница (наружная)	есть						
1.4	Пандус (наружный)	нет						
1.5	Автостоянка и парковка	есть	5	8				
	ОБЩИЕ требования к зоне							

II Заключение по зоне:

Наименование структурно-функциональной зоны	Состояние доступности* (к пункту 3.4 Акта обследования ОСИ)	Приложение		Рекомендации по адаптации (вид работы)** к пункту 4.1 Акта обследования ОСИ
		№ на плане	№ фото	
Территория, прилегающая к зданию (участок)	ДЧ-И (К,О,С,У)	1-5	1-8	На входной калитке установить табличку с рельефно-графической надписью с информацией об организации

* указывается: ДП-В - доступно полностью всем; ДП-И (К, О, С, Г, У) – доступно полностью избирательно (указать категории инвалидов); ДЧ-В - доступно частично всем; ДЧ-И (К, О, С, Г, У) – доступно частично избирательно (указать категории инвалидов); ДУ - доступно условно, ВНД - недоступно

**указывается один из вариантов: не нуждается; ремонт (текущий, капитальный); индивидуальное решение с ТСП; технические решения невозможны – организация альтернативной формы обслуживания

Комментарий к заключению: Территория объекта доступна частично для категорий инвалидов с нарушениями опорно-двигательного аппарата, инвалидов передвигающихся на креслах-колясках, с нарушением зрения и умственного развития. Рекомендовано на входной калитке установить табличку с информацией об организации выполненную рельефно-графическим способом и тактильную табличку-пиктограмму кнопки вызова персонала

к Акту обследования ОСИ к паспорту
 доступности ОСИ № 2
 от «20» июня 2021 г.

I Результаты обследования:

2. Входа (входов) в здание

КУ «Нижневартовская общеобразовательная санаторная школа» г.Нижневартовск, ул.Комсомольский бульвар, дом 10

наименование объекта, адрес

№ п/п	Наименование функционально-планировочного элемента	Наличие элемента			Выявленные нарушения и замечания		Работы по адаптации объектов	
		есть/ нет	№ на плане	№ фото	Содержание	Значимо для инвалида (категория)	Содержание	Виды работ
2.1	Лестница (наружная)	есть	5	9,10	Выполнить разметку крайних ступеней на центральной лестнице. Установить на пандусах тактильные таблички-пиктограммы кнопки вызова персонала	Для категорий инвалидов с нарушением зрения		
2.2	Пандус (наружный)	есть	6 7	11,12, 13,14				
2.3	Входная площадка (перед дверью)	есть	5	15				
2.4	Дверь (входная)	есть	6	16,17				
2.5	Тамбур	есть	7	18				

ОБЩИЕ требования к зоне								
-------------------------------	--	--	--	--	--	--	--	--

II Заключение по зоне:

Наименование структурно- функциональной зоны	Состояние доступности* (к пункту 3.4 Акта обследования ОСИ)	Приложение		Рекомендации по адаптации (вид работы)** к пункту 4.1 Акта обследования ОСИ
		№ на плане	№ фото	
Входа (входов) в здание	ДЧ-И (К,О,С,У)	5,6,7,	9-18	Текущий ремонт (Выполнить разметку крайних ступеней на центральной лестнице. Установить на пандусах тактильные таблички- пиктограммы кнопки вызова персонала)

* указывается: ДП-В - доступно полностью всем; ДП-И (К, О, С, Г, У) – доступно полностью избирательно (указать категории инвалидов); ДЧ-В - доступно частично всем; ДЧ-И (К, О, С, Г, У) – доступно частично избирательно (указать категории инвалидов); ДУ - доступно условно, ВНД - недоступно

**указывается один из вариантов: не нуждается; ремонт (текущий, капитальный); индивидуальное решение с ТСР; технические решения невозможны – организация альтернативной формы обслуживания

Комментарий к заключению: Входные группы объекта доступны частично для категорий инвалидов с нарушениями опорно-двигательного аппарата, инвалидов передвигающихся на креслах-колясках, с нарушением зрения и умственного развития. Рекомендовано выполнить разметку крайних ступеней на центральной лестнице.

к Акту обследования ОСИ к паспорту
 доступности ОСИ № 3
 от «25» июня 2021 г.

І Результаты обследования:

3. Пути (путей) движения внутри здания (в т.ч. путей эвакуации)

КУ «Нижевартовская общеобразовательная санаторная школа»

наименование объекта, адрес

№ п/п	Наименование функционально-планировочного элемента	Наличие элемента			Выявленные нарушения и замечания		Работы по адаптации объектов	
		есть/нет	№ на плане	№ фото	Содержание	Значимо для инвалида (категория)	Содержание	Виды работ
3.1	Коридор (вестибюль, зона ожидания, галерея, балкон)	есть	6,8	19,20,21				
3.2	Лестница (внутри здания)	есть	10 11	22 23,24	Обновить тактильную информацию на лестничных перилах. Нанести светоотражающую разметку на крайние ступени лестниц.	Для категорий инвалидов с нарушением зрения		
3.3	Пандус (внутри здания)	есть	11 12	25,26 27				
3.4	Лифт пассажирский (или подъемник)	есть		28				
3.5	Дверь	есть	13	29	Выполнить измерение усилия	Для категорий инвалидов с нарушением		

			14	30	открывания дверей	опорно- двигательного аппарата		
			15	34				
3.6	Пути эвакуации (в т.ч. зоны безопасности)	есть	16	31				
			17	32,33				
			18	35				
	ОБЩИЕ требования к зоне							

II Заключение по зоне:

Наименование структурно-функциональной зоны	Состояние доступности* (к пункту 3.4 Акта обследования ОСИ)	Приложение		Рекомендации по адаптации (вид работы)** к пункту 4.1 Акта обследования ОСИ
		№ на плане	№ фото	
Пути движения внутри здания (в т.ч. пути эвакуации)	ДЧ-И (К,О,С,У)	6,8, 10-18	19-35	Обновить тактильную информацию на лестничных перилах. Нанести светоотражающую разметку на крайние ступени лестниц. Выполнить измерение усилия открывания дверей

* указывается: ДП-В - доступно полностью всем; ДП-И (К, О, С, Г, У) – доступно полностью избирательно (указать категории инвалидов); ДЧ-В - доступно частично всем; ДЧ-И (К, О, С, Г, У) – доступно частично избирательно (указать категории инвалидов); ДУ - доступно условно, ВНД - недоступно

** указывается один из вариантов: не нуждается; ремонт (текущий, капитальный); индивидуальное решение с ТСР; технические решения невозможны – организация альтернативной формы обслуживания

Комментарий к заключению: Пути (путей) движения внутри здания (в т.ч. путей эвакуации) доступны частично для категорий инвалидов с нарушениями опорно-двигательного аппарата, инвалидов, передвигающихся на креслах-колясках, с нарушением зрения и умственного развития. Требуется обновить тактильную информацию на лестничных перилах, нанести светоотражающую разметку на крайние ступени лестниц, выполнить измерение усилия открывания дверей.

I Результаты обследования:

4. Зоны целевого назначения здания (целевого посещения объекта)

Вариант I – зона обслуживания инвалидов

КУ «Нижневартовская общеобразовательная санаторная школа»

наименование объекта, адрес

№ п/п	Наименование функционально-планировочного элемента	Наличие элемента			Выявленные нарушения и замечания		Работы по адаптации объектов	
		есть/ нет	№ на плане	№ фото	Содержание	Значимо для инвалида (категория)	Содержание	Виды работ
4.1	Кабинетная форма обслуживания	есть	19 20 21	36 37 38,39, 40				
4.2	Зальная форма обслуживания	есть	22 23	41,42, 43,44, 45,46, 47,48				
4.3	Прилавочная форма обслуживания	нет						
4.4	Форма обслуживания с перемещением по маршруту	нет			На переговорных устройствах установить тактильные таблички	Для категорий инвалидов с нарушением зрения		

					и- пиктограммы с информацией об использовании			
4.5	Кабина индивидуального обслуживания	нет						
	ОБЩИЕ требования к зоне							

II Заключение по зоне:

Наименование структурно-функциональной зоны	Состояние доступности* (к пункту 3.4 Акта обследования ОСИ)	Приложение		Рекомендации по адаптации (вид работы)** к пункту 4.1 Акта обследования ОСИ
		№ на плане	№ фото	
Зоны целевого назначения здания (целевого посещения объекта) Вариант I – зона обслуживания инвалидов	ДЧ-И (К,О,С,У)	19-23	36-49	На переговорных устройствах установить тактильные таблички-пиктограммы с информацией об использовании

* указывается: ДП-В - доступно полностью всем; ДП-И (К, О, С, Г, У) – доступно полностью избирательно (указать категории инвалидов); ДЧ-В - доступно частично всем; ДЧ-И (К, О, С, Г, У) – доступно частично избирательно (указать категории инвалидов); ДУ - доступно условно, ВНД - недоступно

**указывается один из вариантов: не нуждается; ремонт (текущий, капитальный); индивидуальное решение с ТСР; технические решения невозможны – организация альтернативной формы обслуживания

Комментарий к заключению: Зоны целевого назначения здания (целевого посещения объекта) доступны частично для категорий инвалидов с нарушениями опорно-двигательного аппарата, инвалидов, передвигающихся на креслах-колясках, с нарушением зрения и умственного развития. Требуется на переговорных устройствах установить тактильные таблички-пиктограммы с информацией об использовании.

Приложение 4 (II)

к Акту обследования ОСИ к паспорту
 доступности ОСИ № 1/21
 от «25» июля 2021 г.

I Результаты обследования:

4. Зоны целевого назначения здания (целевого посещения объекта)

Вариант II – места приложения труда

Наименование функционально-планировочного элемента	Наличие элемента			Выявленные нарушения и замечания		Работы по адаптации объектов	
	есть/ нет	№ на плане	№ фото	Содержание	Значимо для инвалида (категория)	Содержание	Виды работ
Место приложения труда	нет	-	-				

II Заключение по зоне:

Наименование структурно-функциональной зоны	Состояние доступности* (к пункту 3.4 Акта обследования ОСИ)	Приложение		Рекомендации по адаптации (вид работы)** к пункту 4.1 Акта обследования ОСИ
		№ на плане	№ фото	

* указывается: ДП-В - доступно полностью всем; ДП-И (К, О, С, Г, У) – доступно полностью избирательно (указать категории инвалидов); ДЧ-В - доступно частично всем; ДЧ-И (К, О, С, Г, У) – доступно частично избирательно (указать категории инвалидов); ДУ - доступно условно, ВНД - недоступно

**указывается один из вариантов: не нуждается; ремонт (текущий, капитальный); индивидуальное решение с ТСР; технические решения невозможны – организация альтернативной формы обслуживания

Комментарий к заключению: _____

к Акту обследования ОСИ к паспорту
 доступности ОСИ № 1/21
 от «25» июня 2021 г.

I Результаты обследования:

4. Зоны целевого назначения здания (целевого посещения объекта)

Вариант III – жилые помещения

Наименование функционально-планировочного элемента	Наличие элемента			Выявленные нарушения и замечания		Работы по адаптации объектов	
	есть/ нет	№ на плане	№ фото	Содержание	Значимо для инвалида (категория)	Содержание	Виды работ
Жилые помещения	нет	-	-				

II Заключение по зоне:

Наименование структурно-функциональной зоны	Состояние доступности* (к пункту 3.4 Акта обследования ОСИ)	Приложение		Рекомендации по адаптации (вид работы)** к пункту 4.1 Акта обследования ОСИ
		№ на плане	№ фото	

* указывается: ДП-В - доступно полностью всем; ДП-И (К, О, С, Г, У) – доступно полностью избирательно (указать категории инвалидов); ДЧ-В - доступно частично всем; ДЧ-И (К, О, С, Г, У) – доступно частично избирательно (указать категории инвалидов); ДУ - доступно условно, ВНД - недоступно

**указывается один из вариантов: не нуждается; ремонт (текущий, капитальный); индивидуальное решение с ТСР; технические решения невозможны – организация альтернативной формы обслуживания

Комментарий к заключению: _____

к Акту обследования ОСИ к паспорту
 доступности ОСИ № 1/21
 от «25» июня 2021 г.

I Результаты обследования:

5. Санитарно-гигиенических помещений

КУ «Нижневартовская общеобразовательная санаторная школа»

наименование объекта, адрес

№ п/п	Наименование функционально-планировочного элемента	Наличие элемента			Выявленные нарушения и замечания		Работы по адаптации объектов	
		есть/ нет	№ на плане	№ фото	Содержание	Значимо для инвалида (категория)	Содержание	Виды работ
5.1	Туалетная комната	есть	24 25	50,52,55 51,53	Дополнительно установить кнопку вызова помощи. Установить пристенный опорный поручень с травмобезопасным окончанием	Для категорий инвалидов с нарушением опорно-двигательного аппарата		
5.2	Душевая/ванная комната	есть	26	54				
5.3	Бытовая комната (гардеробная)	есть	23	49				
	ОБЩИЕ требования к зоне							

II Заключение по зоне:

Наименование структурно-функциональной зоны	Состояние доступности* (к пункту 3.4 Акта обследования ОСИ)	Приложение		Рекомендации по адаптации (вид работы)** к пункту 4.1 Акта обследования ОСИ
		№ на плане	№ фото	
Санитарно-гигиенических помещения	ДЧ-И (К,О,С)	23-26	49-55	Текущий ремонт (Дополнительно установить кнопку вызова помощи. Установить пристенный опорный поручень с травмобезопасным окончанием)

* указывается: ДП-В - доступно полностью всем; ДП-И (К, О, С, Г, У) – доступно полностью избирательно (указать категории инвалидов); ДЧ-В - доступно частично всем; ДЧ-И (К, О, С, Г, У) – доступно частично избирательно (указать категории инвалидов); ДУ - доступно условно, ВНД - недоступно

**указывается один из вариантов: не нуждается; ремонт (текущий, капитальный); индивидуальное решение с ТСР; технические решения невозможны – организация альтернативной формы обслуживания

Комментарий к заключению: Санитарно-гигиенические помещения объекта доступны частично для категорий инвалидов с нарушениями опорно-двигательного аппарата, инвалидов передвигающихся на креслах-колясках, с нарушением зрения и умственного развития. Дополнительно установить кнопку вызова помощи, пристенный опорный поручень с травмобезопасным окончанием в помещении туалетной комнаты для МГН.

к Акту обследования ОСИ к паспорту
 доступности ОСИ № 1/21
 от «25» июня 2021 г.

І Результаты обследования:

6. Системы информации на объекте

КУ «Нижевартковская общеобразовательная санаторная школа»

г.Нижевартковск, Комсомольский бульвар, 10

наименование объекта, адрес

№ п/п	Наименование функционально-планировочного элемента	Наличие элемента			Выявленные нарушения и замечания		Работы по адаптации объектов	
		есть/ нет	№ на плане	№ фото	Содержание	Значимо для инвалида (категория)	Содержание	Виды работ
6.1	Визуальные средства	есть	6 16	56,57 58,59	Нанести светоотражающую разметку на крайние ступени лестниц	Для всех категорий		
6.2	Акустические средства	есть	16	60 61 62				
6.3	Тактильные средства	есть	9 27 17 10 28 29	63 64,65,66 68,67 69 70 71	Обновить тактильную информацию на лестничных перилах. Установить тактильные таблички на входе на территорию школы, на пандусах, на переговорных устройствах	Для категорий инвалидов с нарушением зрения		

ОБЩИЕ требования к зоне								
-------------------------------	--	--	--	--	--	--	--	--

II Заключение по зоне:

Наименование структурно-функциональной зоны	Состояние доступности* (к пункту 3.4 Акта обследования ОСИ)	Приложение		Рекомендации по адаптации (вид работы)** к пункту 4.1 Акта обследования ОСИ
		№ на плане	№ фото	
Системы информации на объекте	ДЧ-И (К,О,С,У)	6,9,10,16,17,28,29	56-71	Текущий ремонт (Обновить тактильную информацию на лестничных перилах. Нанести светоотражающую разметку на крайние ступени лестниц. Установить тактильные таблички на входе на территорию школы, на пандусах, на переговорных устройствах)

* указывается: ДП-В - доступно полностью всем; ДП-И (К, О, С, Г, У) – доступно полностью избирательно (указать категории инвалидов); ДЧ-В - доступно частично всем; ДЧ-И (К, О, С, Г, У) – доступно частично избирательно (указать категории инвалидов); ДУ - доступно условно, ВНД - недоступно

**указывается один из вариантов: не нуждается; ремонт (текущий, капитальный); индивидуальное решение с ТСР; технические решения невозможны – организация альтернативной формы обслуживания

Комментарий к заключению: Системы информации на объекте доступны частично для категорий инвалидов с нарушениями опорно-двигательного аппарата, инвалидов, передвигающихся на креслах-колясках, с нарушением зрения и умственного развития. Требуется дооборудование системы информации: Обновить тактильную информацию на лестничных перилах, нанести светоотражающую разметку на крайние ступени лестниц, установить тактильные таблички на входе на территорию школы, на пандусах, на переговорных устройствах.



Фото №1



Фото №2



Фото №3



Φοτο Νο4



Φοτο Νο5



Φοτο Νο6



Φοτο Νο7



Φοτο Νο8



Φοτο Νο9



Φοτο Νο10



Φοτο Νο11



Φοτο Νο12



Φοτο Νο13



Φοτο Νο14



Фото № 15



Фото №16



Фото №17



Фото №18



Фото №19

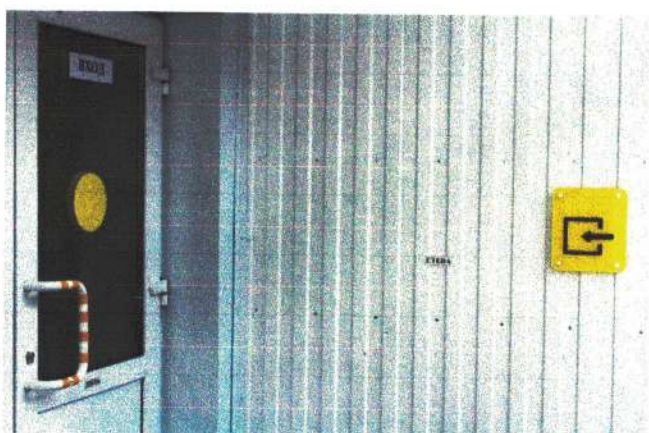

Фото №20



Фото №21



Φοτο Νο22



Φοτο Νο23



Φοτο Νο24



Φoto №25



Φoto №26

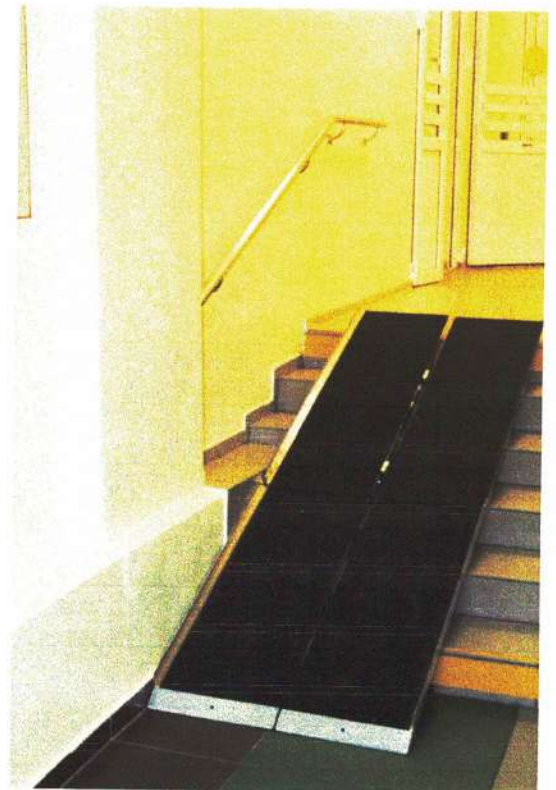

Φoto №27



Φοτο Νο28



Φοτο Νο29



Φοτο Νο30



Φοτο Νο31



Φοτο Νο32



Φοτο Νο33



Φoto №34



Φoto №35



Φοτο Νο36

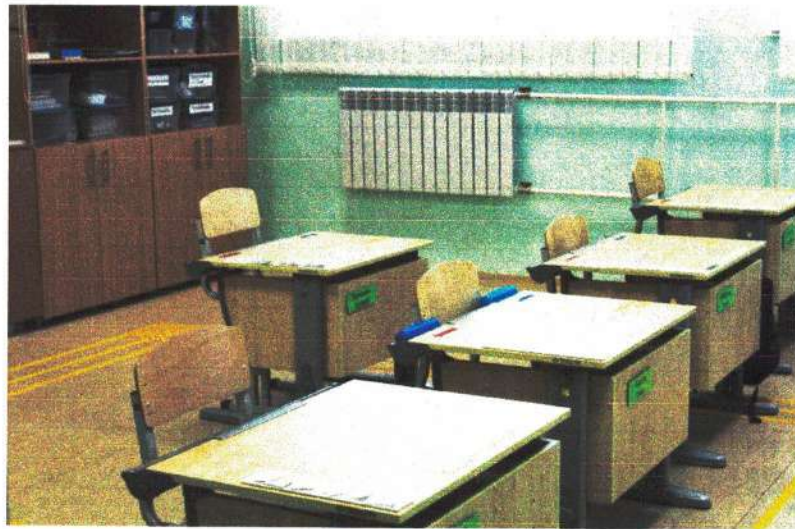

Φοτο Νο37



Φοτο Νο38



Φοτο Νο39

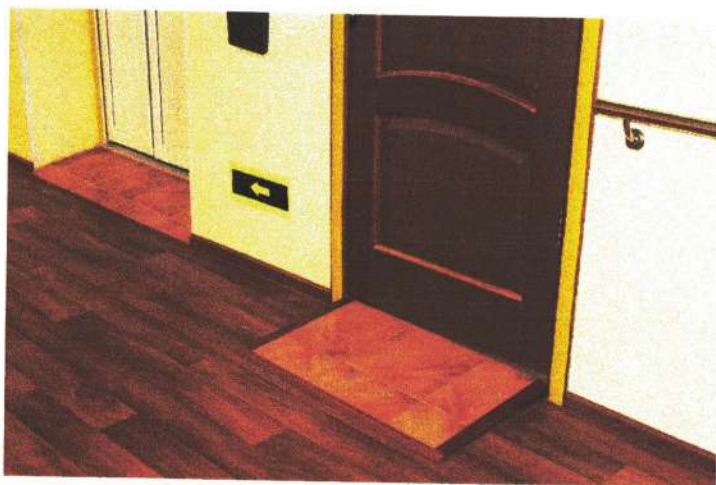

Φοτο Νο40



Φοτο Νο41



Φοτο Νο42

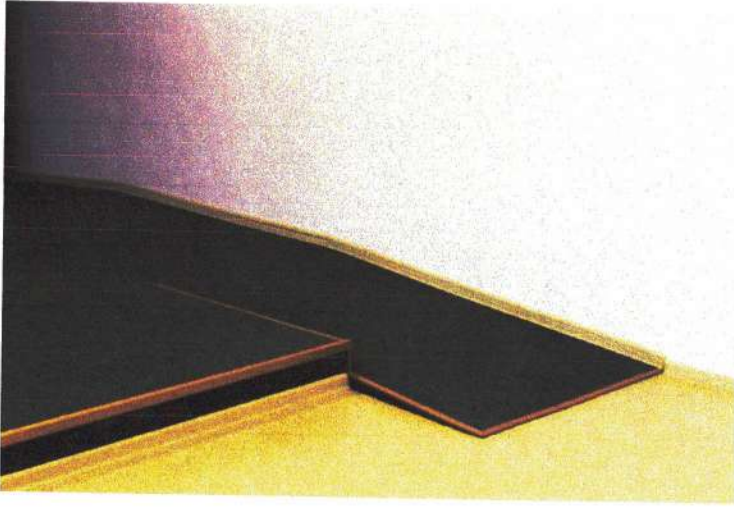

Φοτο Νο43



Φοτο Νο44



Φοτο Νο45



Φοτο Νο46

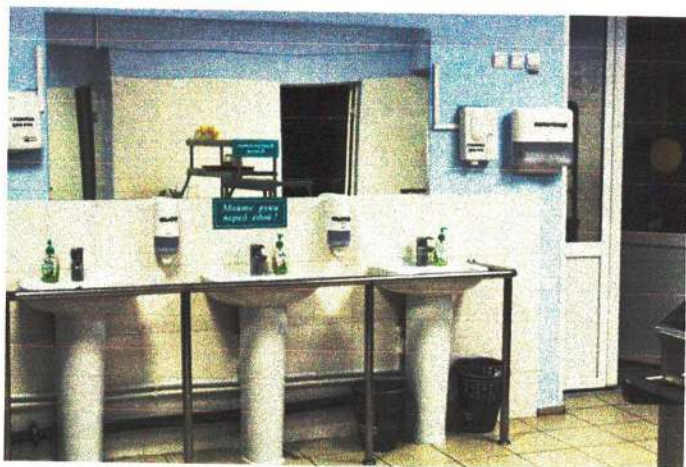

Φοτο Νο47

Φοτο Νο48



Φοτο Νο49



Φοτο Νο50



Φοτο Νο51



Φοτο Νο52



Фото №53

Фото №54



Фото №55



Фото №56

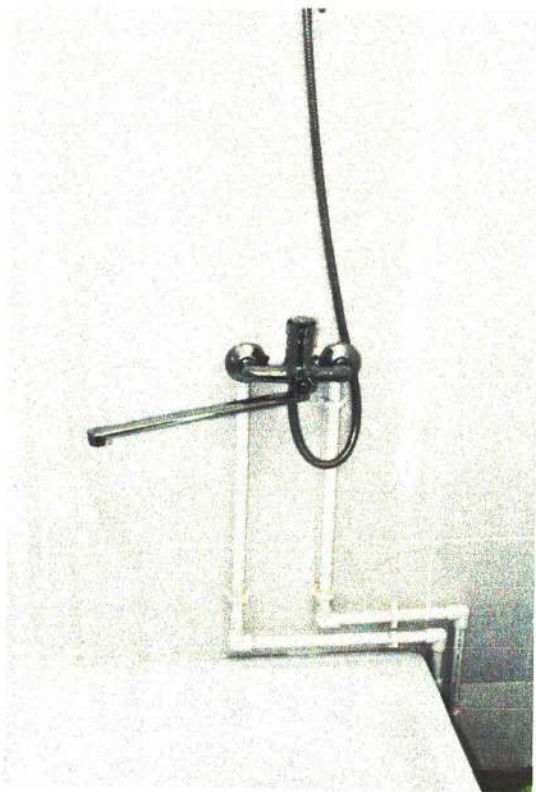

Фото №57



Фото №58



Фото №59



Фото №60



Фото №61



Фото №62



Фото №63



Фото №64

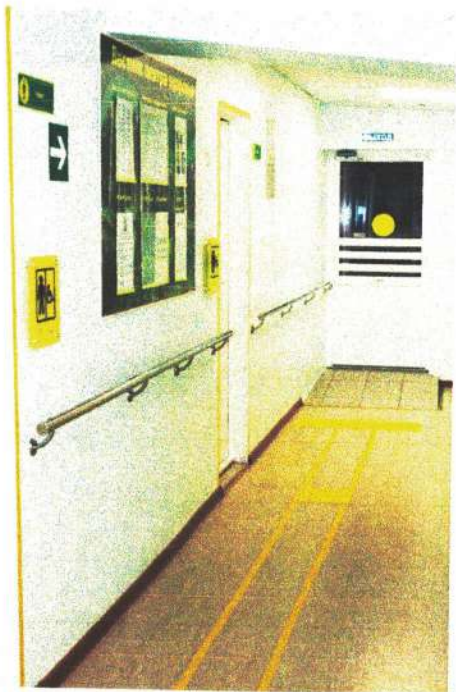

Фото №65



Фото №66



Фото 67

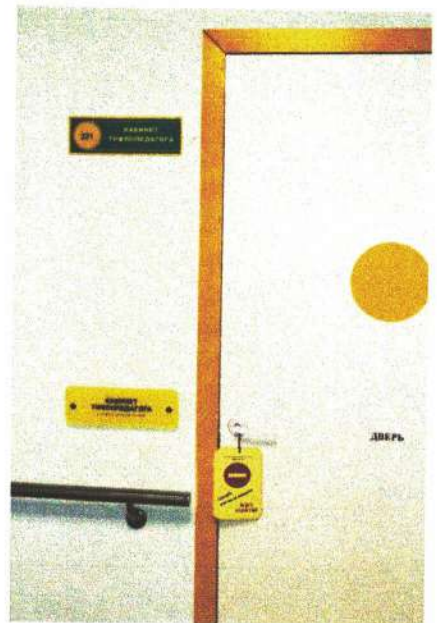

Фото 68

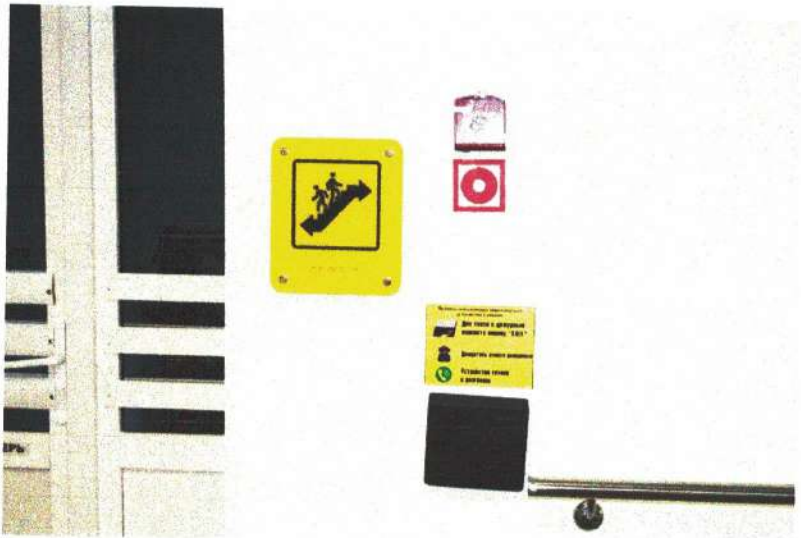

Фото №69



Фото №70

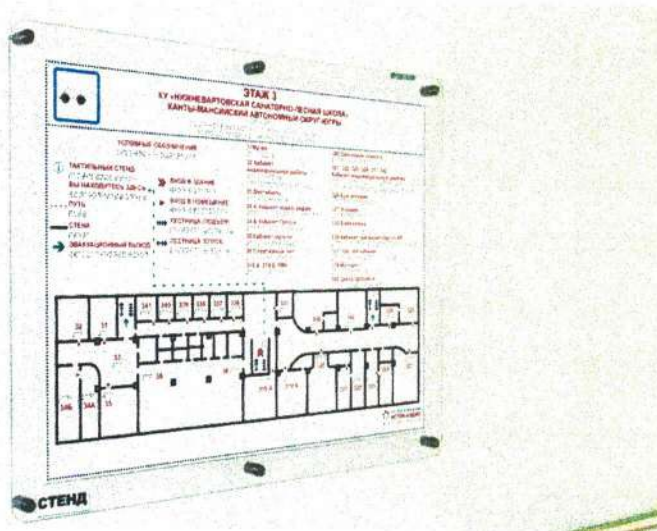

Фото №71

КУ «Нижевартовская общеобразовательная санаторная школа» расположенной по адресу: ул. Комсомольский бульвар, 10.

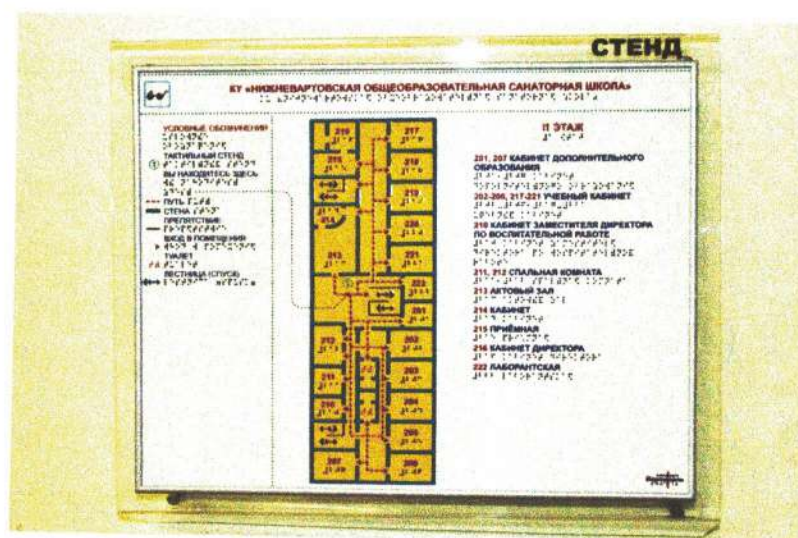
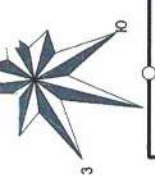

< ул. Мира >

> ул. Комсомольский бульвар >

< ул. Ленина >

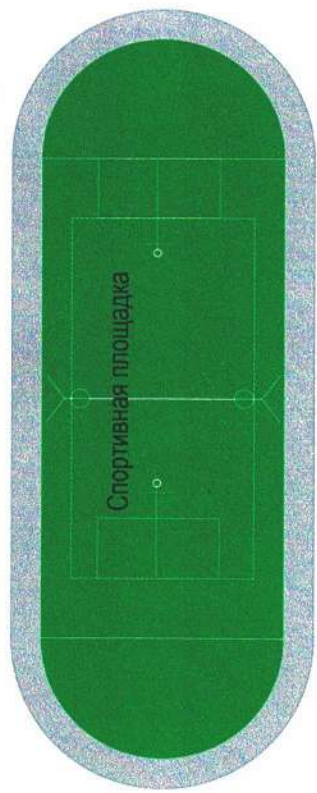

Спортивная площадка

Игровая площадка с навесом

Игровая площадка с навесом

Стоянка для автобусов

8

Игровая площадка

Игровая площадка

Игровая площадка

Игровая площадка

"Нижевартовская общеобразовательная санаторная школа"

2

3

запасной вход

вход в подвал

запасной вход

запасной вход

запасной вход

6

вход в подвал

запасной вход

7

входы в здание

4

5

центральные ворота, калитка

дальние ворота

Условные обозначения

	Ворота
	Калитка
	Видеокамера уличная с углом обзора
	Колонца
	Ограждение

№	Исполн.	Мас.	Изм.	Дата
1				
Приложение к паспорту антитеррористической защищенности №2				
Ст. 104.001.001.001.001				
Эксперт-01				

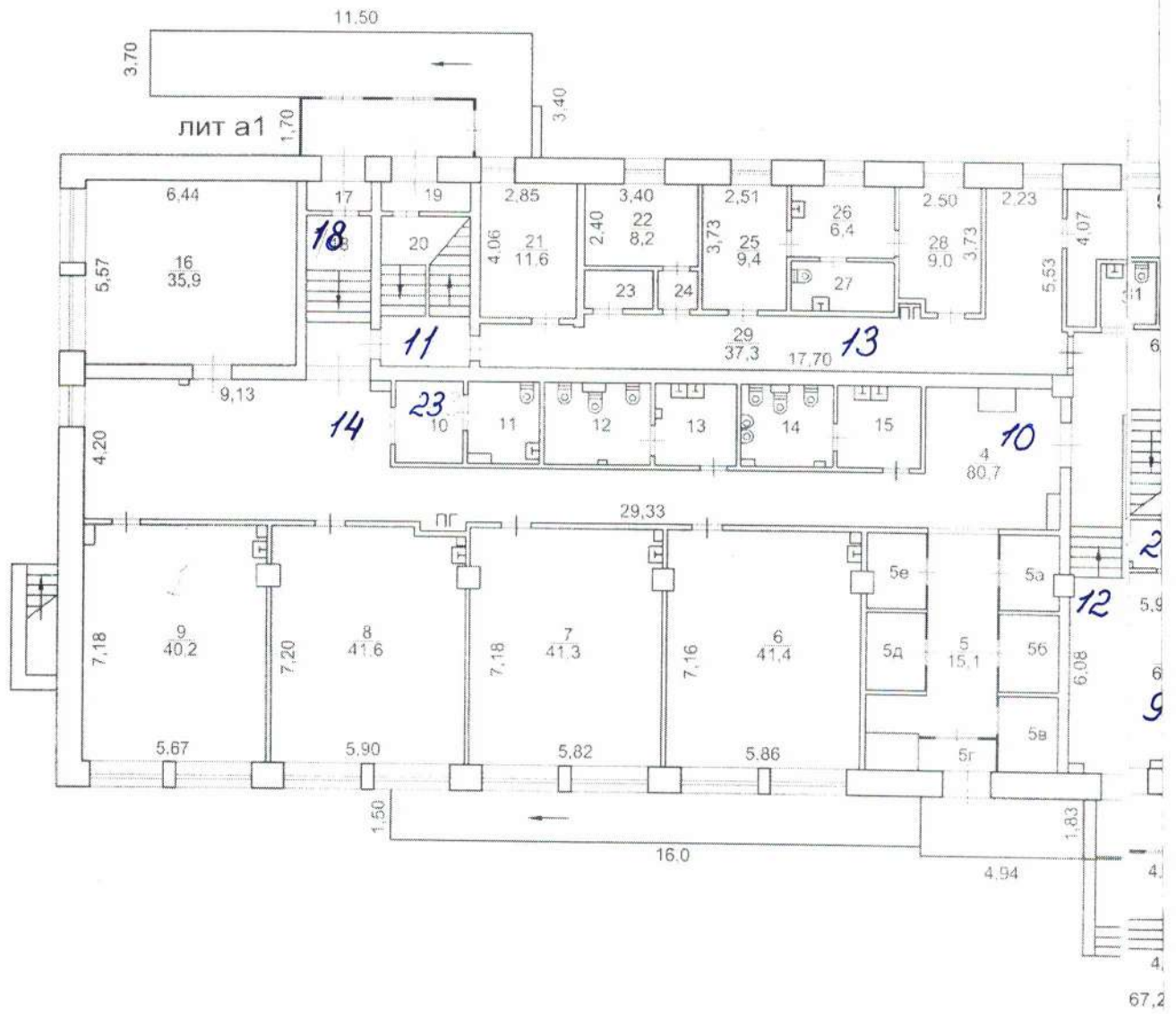

аж

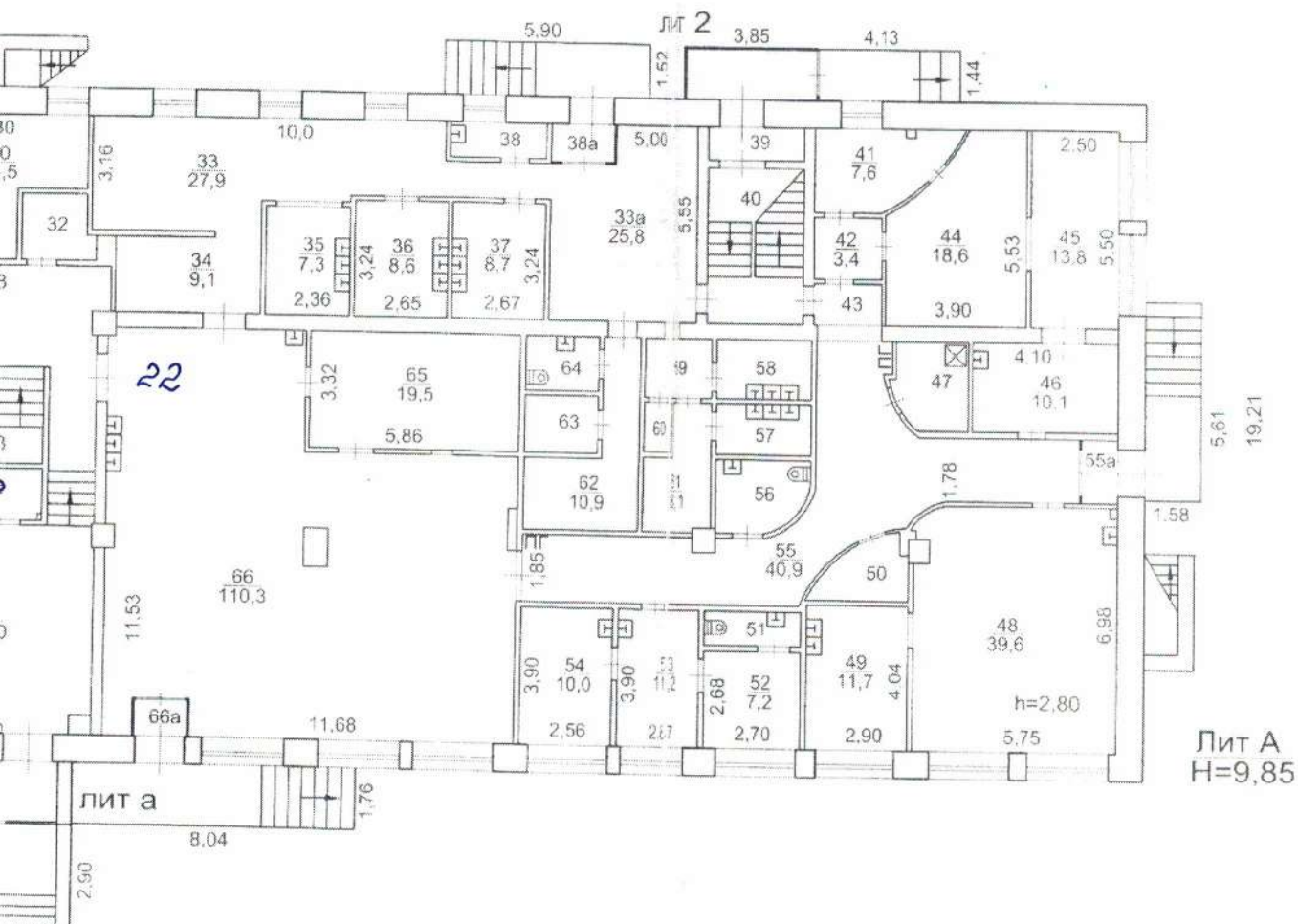

РФ	Муниципальное унитарное предприятие "Бюро технической инвентаризации учета недвижимости и приватизации жилья города Нижевартовска"		Инвентарный № _____
Лист № 1	Плэтажный план здания Школы (Лит А) расположенной по адресу: г.Нижевартовск, микрорайон 5, бульвар Комсомольский № 10		Масштаб 1:200
Дата	Исполнитель	Фамилия, Имя, Отчество	Подпись
23.10.2014г.	Инженер	Валиева Г.Ф.	
	Начальник отдела	Гурская Л.А.	

таж

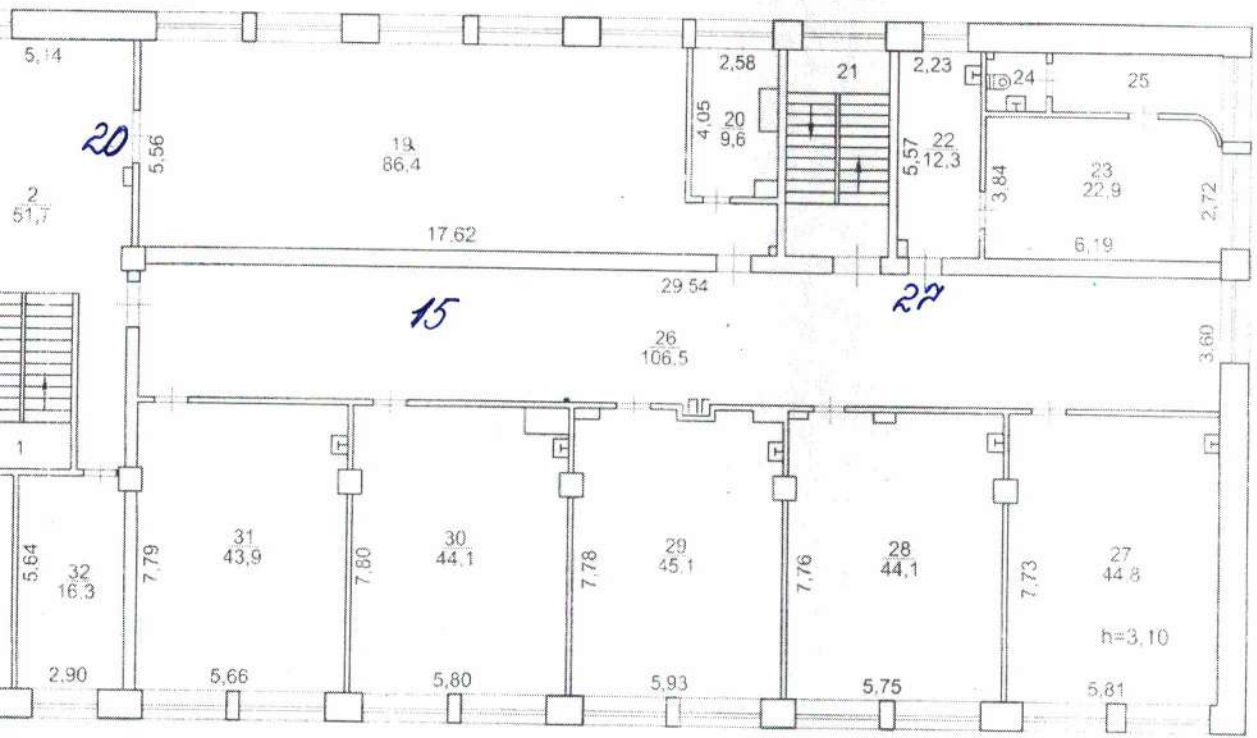

РФ	Муниципальное унитарное предприятие "Бюро технической инвентаризации, учета недвижимости и приватизации жилья города Нижневартовска"		Инвентарный № _____
Лист № 2	Поэтажный план здания Школы (Лит А) расположенной по адресу: г.Нижневартовск микрорайон 5, бульвар Комсомольский № 10		Масштаб 1:200
Дата	Исполнитель	Фамилия, Имя, Отчество	Подпись
23.10.2014г.	Инженер	Валиева Г.Ф.	
	Начальник отдела	Гурская Л.А.	

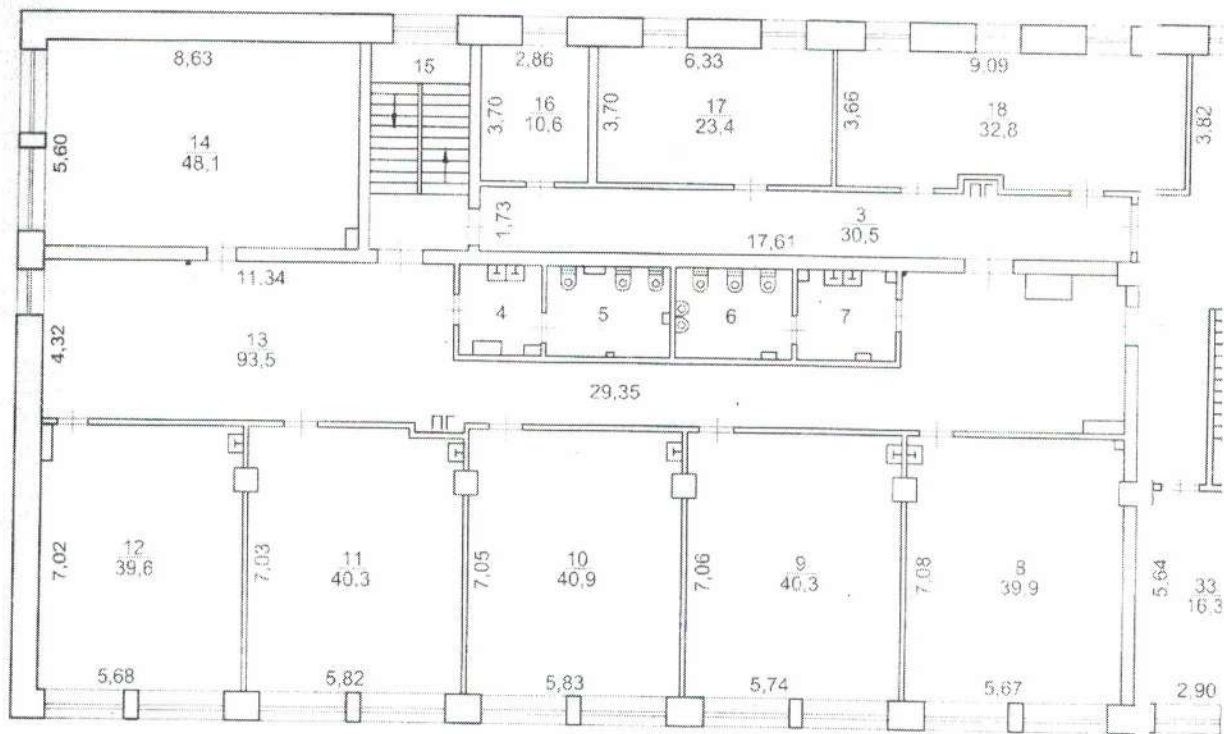

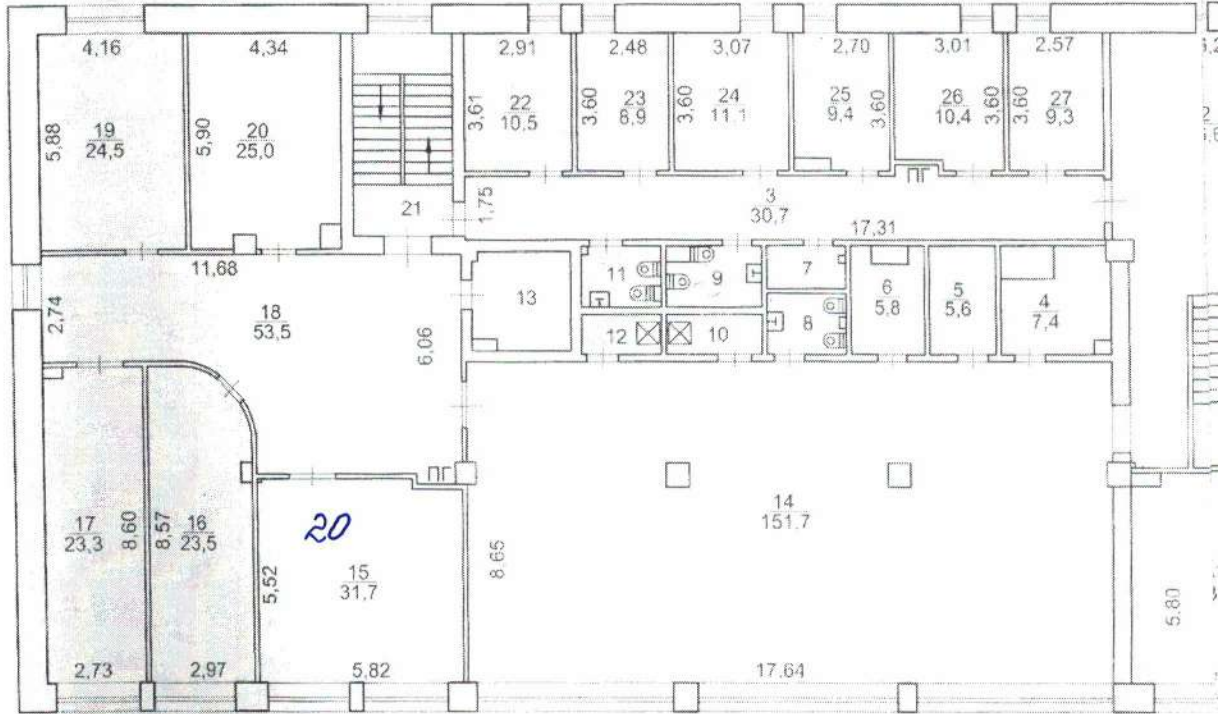

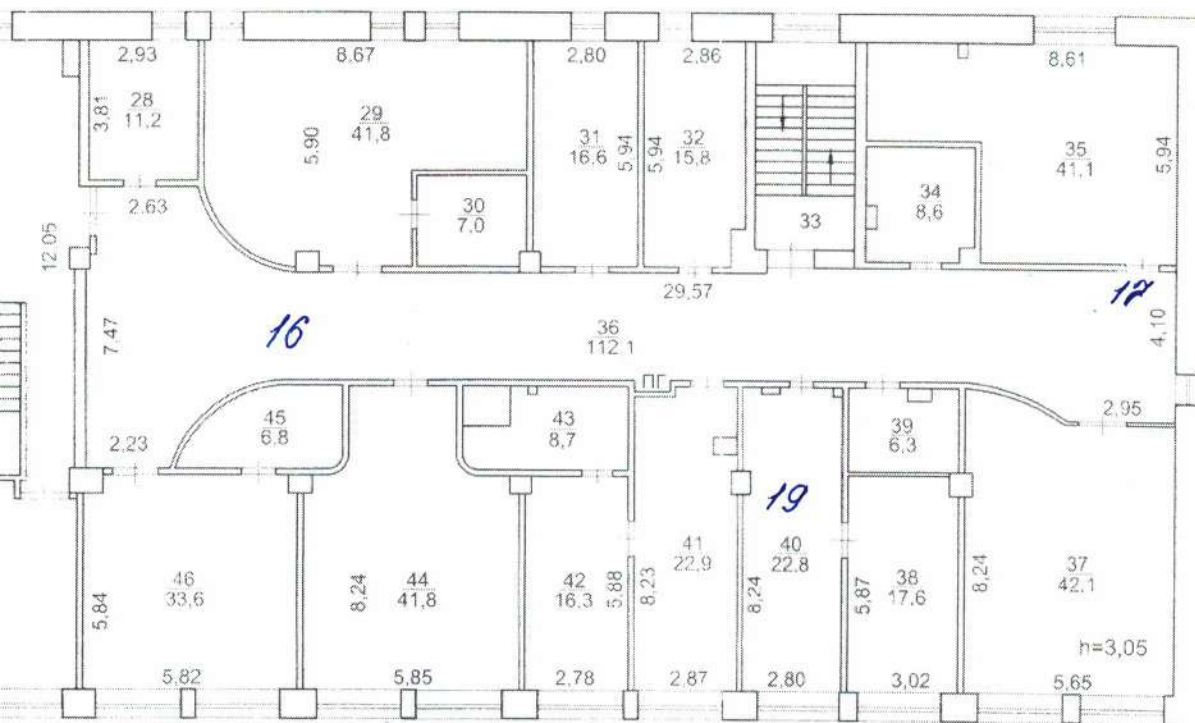

РФ	Муниципальное унитарное предприятие "Бюро технической инвентаризации, учета недвижимости и приватизации жилья города Нижевартовска"		Инвентарный № _____
Лист № 3	Полтажный план здания Школы (Лит А) расположенной по адресу: г.Нижевартовск микрорайон 5, бульвар Комсомольский № 10		Масштаб 1:200
Дата	Исполнитель	Фамилия, Имя, Отчество	Подпись
23.10.2014г.	Инженер	Валиева Г.Ф.	<i>[Signature]</i>
	Начальник отдела	Гурская Л.А.	<i>[Signature]</i>